

商工会だより

地域の元気を私達の活動から!

No. 38
2021.9

●発行所/甲斐市商工会 ●発行人/会長 中村 己喜雄

TOPICS

- 休業要請・時短要請協力金……………P1
- 事業承継&BCPの活用について……………P2
- 商工会活用事例……………P3
- グリーン・ゾーン認証制度……………P6

「大勢の聴衆の前で発表しただけ」と井上さんは事前収録に一度はモチベーションが下がりましたが、青年部員からの励ましもあり、気持ち切り替え、関東大会に向けた取組みを再開しました。

主張内容は、子供の頃に参加した青年部事業に現在は運営側となり携わっている。そんな人との繋がり大切さを発表しています。

商工会での夜間練習では、文中の会話は感情を込めること、目線や声のトーンを意識し、更には聞きやすいスピードで制限時間10分を超えないなど、細部にまで注意を払い、徹底して何度も練習を重ねてきました。また、仕事中やプライベートでも使い、自分の発表内容を録音した音声をやや遅くで常には聞くほどでした。県代表になつてからは更に完成度を高めていきました。

7月9日、昭和町アピオで開催された青年部主張発表山梨県大会で、当会青年部の井上勇士さんが最優秀賞を受賞し、関東大会への切符を手に入れました。

例年、青年部主張発表関東大会は、1都10県より千名程の青年部員が集まり盛大に開催されますが、本年度の大会は、開催県の静岡県が緊急事態宣言対象地域であることなども踏まえ、異例となる事前収録形式で行われることになりました。

収録日当日。新調したスーツに身を包み、大勢の聴衆の前で発表している姿を想像し、自分の今までの練習の成果を全て出し切る気持ちで収録に臨みました。

青年部・主張発表関東大会を終えて

甲斐市商工会青年部

山梨県代表 井上勇士さん



主張発表の収録に臨む井上勇士さん

9月15日に行われた審査の結果、全国大会出場とはなりませんでしたが、関東大会を終えて、井上さんは「商工会、青年部、家族など多くの方の応援で関東大会に出場することができ、自分の力を全て出し切ることができた。大変に感謝している。また自分自身、貴重な体験をさせて頂いた。この経験を今後の青年部活動に活かしていきたい」と語った。

山梨県からの休業等協力金について

▶臨時特別協力要請に係る休業要請協力金について

- 要請期間：令和3年8月14日(土)0時から令和3年8月22日(日)24時までの休業等要請
- 対象施設：遊興施設・食事提供施設・ホテル旅館
- 申請要件
 - ①飲食業の営業許可を取得し、かつ営業の実態を有すること(ホテル・旅館については、旅館業法及び食品衛生法の営業許可を取得し、かつ営業の実態を有すること)
 - ②休業等を開始した日から8月22日まで連続して休業等を行うこと
 - ③やまなしグリーン・ゾーン認証を取得していること(8月12日申請(消印有効)まで含む)
- 協力金：時短営業の場合…1日あたり2.5万円～休業の場合…1日あたり3万円～
- 申請期間：令和3年8月31日(火)から令和3年11月1日(月)まで

▶まん延防止等重点措置に伴う飲食店等への休業等要請協力金について

- 要請期間：令和3年8月20日(金)0時から令和3年9月12日(日)24時までの休業等要請
- 対象施設：飲食店・喫茶店等、遊興施設、結婚式場で、食品衛生法の飲食店営業許可等を受けている施設
- 申請要件
 - ①山梨県内に交付対象店舗・施設を有すること
 - ②飲食業又は喫茶店の営業許可を取得し、令和3年8月18日時点で営業の実態を有すること
 - ③原則として令和3年8月20日から令和3年9月12日まで連続して要請に応じること
 - ④対象店舗・施設において、休業等の案内を表示していること
 - ⑤山梨県暴力団排除条例に規定する暴力団又は暴力団員が営業に関与する事業者等でないこと
- 協力金：時短営業の場合…1日あたり2.5万円～休業の場合…1日あたり3万円～(やまなしグリーン・ゾーン認証を受けていない施設の休業は協力金一律2万円)
- 申請期間・申請方法：追って山梨県より提示されます。(令和3年9月15日現在)

*いずれの協力金の申請についての詳細は、甲斐市商工会へお問い合わせ下さい。

「事業承継対策」準備はできていますか？

～ 日々の忙しさに紛れ、後回しにせず、この機会にご相談下さい～

経営者にとって、会社未来を託す後継者への事業承継は重要課題ですが、残念ながら十分な準備をされている経営者は多くありません。

事業承継対策は繊細であり、税金対策・経営安定化策など、課題解決に向けては早期・計画的な取り組みが大切です。また贈与税・相続税の特例措置を受けるための期限[※]が迫っていることから、商工会では、個別による事業承継支援（無料／秘密厳守）を実施しておりますので、どんな些細なことでも結構ですのでご活用下さい。

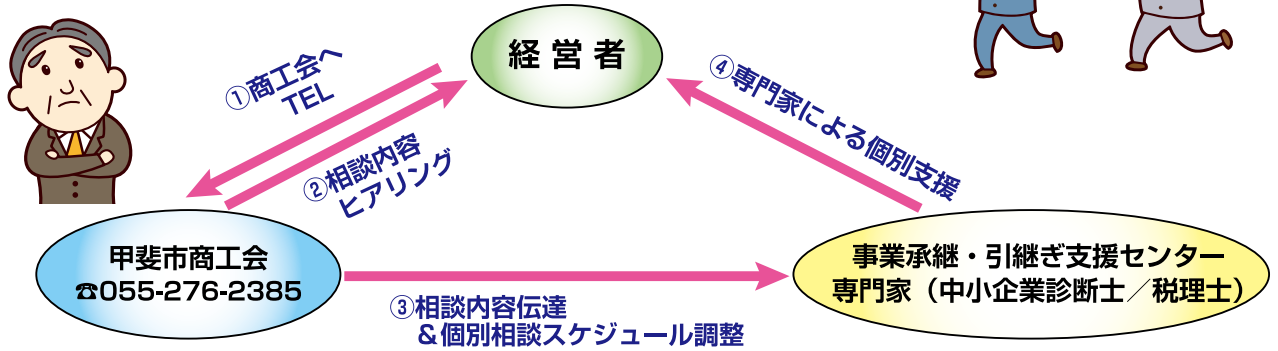
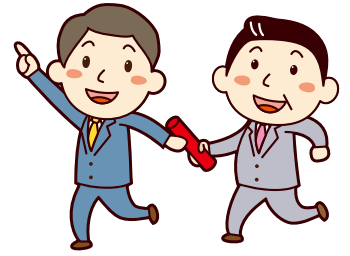

※「贈与税・相続税の特例措置を受けるための期限」：納税猶予・免除の特例を受けるために、県の定める「特例承継計画」を作成し山梨県知事の認定を受けるための期限。法人は2023年3月31日、個人は2024年3月31日まで。

あなたの会社は大丈夫？

BCP(事業継続計画)づくりを商工会は支援します！

BCP (Business Continuity Plan : 事業継続計画) とは

企業が緊急事態でも、被害を最小限に抑え、中核事業の継続または早期復旧するために、予め活動や手段などを取り決めておく計画であり、企業価値の維持・向上に繋がる。

緊急事態発生！会社・従業員をどう守りますか？

あなたの会社で火災が起これたら？ 大地震が起きたら？ 新型インフルエンザが大流行したら？ こうした事態が発生した際の経営活動は深刻な状況に陥ります。緊急事態でも中核事業の継続と早期普及を行い、さらに①お客様や従業員の安全 ②取引先との信頼関係 ③会社存続と雇用維持などの為には、事前準備・事業継続計画(BCP)が必要となります。

商工会では、各企業の事業継続計画(BCP)策定に向け、専門家による無料個別相談を行っておりますので、相談希望の方は、商工会(055-276-2385)へご連絡下さい。



秘密厳守

相談無料

専門家による個別経営相談室

予約制



企業の課題はさまざまです！まずは商工会へご相談下さい。

開催日		時間(場所)
10月	4日(月) 26日(火)	9:00～12:00 13:00～17:00 (甲斐市商工会)
11月	5日(金) 30日(火)	
12月	9日(木) 23日(木)	

商工会活用事例

創業支援から安定経営への提案

Dahica (新谷智啓さん)

新谷さんは、約20年の長きに渡って宝飾品加工に従事され、特に製品製作の肝となる原型製作では、お客様から大きな評価を受ける中、独立開業されました。当初、商工会へは、開業するにあたって税務や有利な制度などを知るため、来所頂きました。初めに、商工会の担当者は、税務、経理、創業融資、事業計画など一通り説明して支援がスタート。今まで、給与所得者でしたから、確定申告についてはわからないことも多く、毎月必ず一日、日を決めて、売上、経費をどのようにまとめるのか、申告では何が必要かなど、少しずつレベルを上げながら学んで頂きました。緊張する初めての確定申告もスムーズに進めることができました。

事業計画の話になると先のこともしつかり考えながらやって行きたいとのこと。コロナ禍での自粛など、課題も多く夢を持ってスタートした独立、なんとか応援したい。商工会では、国の小規模事業者の販路開拓のために設けられた持続化補助金へのチャレンジを提案しました。補助金申請と合わせて、現状、市場動向、顧客ニーズ、自社の強み、弱み、課題を抽出。そのため何が必要か、まさに中期的な事業計画の策定です。何度も何度も、打ち合わせを重ねて作成。「将来的な独自プランの確立」。出来上がった計画から将来像を導き出しました。必要な費用の一部はこの制度を利用。なるべく

抑えたい創業当初の出費も賄うことができました。

また、財務管理面では、商工会の記帳代行制度も利用していて、真面目に毎月、毎月定期的に資料を商工会に持参して日々のお金の動きもしっかり把握しています。

商工会では、これからも寄り添いながら、色々な方向から提案して、新谷さんの安定経営に向けて支援を続けていきたいと思っています。

商工会の支援では、個性の異なる企業ごと、状況をしっかりと把握して、提案と実行、そして成果に結びつけることが大切と考えています。「創業から安定経営へ」簡単なようで険しい道のりですが、引き続き地道に支援を続け、これからも新谷さんをはじめ、多くの創業される方のお役に立てるようこれからも皆で、努力して行きたいと思っています。



山梨県立ジュエリーミュージアムに展示されている新谷さんの作品
作品名：「生と死」

帳簿ってな～に…？

そうだ！商工会に相談しよう！

事業を始めたばかりの人が、まずわからない事、それが…

帳簿って??
そもそも何ですか？

なるほどとはいえ何から手をつければよいかわからないんです。

事業の取引やお金の流れを集計するものです。つまり帳簿をつけていないと確定申告ができないのです！

一度でおぼえられるか心配で…

それでは、領収書等もってきていただければ、帳簿の集計方法を教えます。

もちろん1回で覚えるのは大変だと思います。わからなければ商工会では「何回でもお教えします。」

帳簿のつけ方・まとめ方相談会

のご案内

- 指導日** 10月13日(水)、11月24日(水)
12月7日(火)・22日(水)
- 指導時間** 9:00~10:30
10:30~12:00
13:00~14:30
14:30~16:00
- 完全予約制**
各時間2名



- 帳簿の事で困っていますか？**
- 帳簿ってどのようにつければいいのか？
 - これはどの経費にいれたらいいのか？
 - 決算・申告のやり方
 - 消費税の仕組み など…

お気軽にご相談ください。

決算個別指導会の予約方法が変わります！

令和3年分の決算個別指導会(令和4年2月~3月開催)より予約の方法が変更になります。

！ 予約のお申込みをいただいた方だけの指導となります。

商工会からの日時指定のお知らせハガキは送りません。詳細は後日チラシ等でお知らせします。

商工会はこんなところ

商工会は地域に密着した唯一の総合経済団体です。商工会法に基づいて設立された特別認可法人で、甲斐市では約1,500事業所が会員になっています。会員事業所の経営改善や持続的発展を支援する経営支援事業と地域経済活動を通じた元気な地域づくりと商工業発展のため、意見活動、まちづくりなど様々な事業に取り組んでいます。

創業のご相談

商工会では、事業を始めようと考えている人のお手伝いをしています。創業計画書の作成、資金調達、各種届出、経理や税に関することなどについて、創業を予定している方々に寄り添った支援をしています。

経営のご相談

事業をしていると経営課題にぶつかることがあります。そんな方々へ向けて経営の改善、販路開拓、人材育成、事業承継など経営のレベルアップを支援します。また、中小企業診断士、税理士、弁護士など相談内容に合った専門家を派遣して具体的・実践的なアドバイスを受けることもできるので、困ったらまずは商工会にご相談ください。



商工会活用 Q&A

Q1 設備資金や運転資金などの融資を受けたいのですが商工会で手続きできますか？

はい。日本政策金融公庫や県の融資制度などの斡旋を行っています。特別金利で融資を受けられるマル経融資制度は、商工会で6か月以上指導を受けている事業所が商工会長の推薦を受けて利用できるようになります。また、商工会を通じて受けた融資は支払った利息の一部が補填される利子補給制度が活用できます。

Q2 コロナの影響で事業の売上や経費にも影響があるんだけど、なにか情報はありますか？

商工会ではコロナに限らず、国・県・市の施策に関する情報の発信や、各種申請等のお手伝いをしています。商工会HPや広報紙、DMIにて情報発信していますのでご利用ください。



Q3 事業運営に必要な(公的)資格を従業員に取得させたいと考えていますが、情報はありますか？

商工会では、(公的)資格の取得にかかった費用の一部を補助する制度の『資格取得助成金制度』がありますので、従業員等の資質向上のために積極的に活用してください。

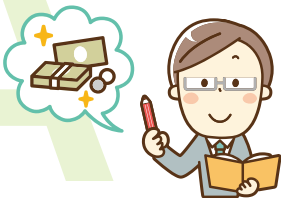

Q4 雨樋が壊れてしまったけど自分では修理できないし、どうすればいいんだろう？

商工会には、建設業者で結成された『かいてき住まいの応援団』があります。地域の皆様の住まいに関する“困った”を解決いたします。市内の信頼できる事業所をご紹介しますので、お気軽にお問い合わせください。



Q5 万が一労災が起きたらどうしよう…

商工会では「労働保険事務組合」を設置しておりますので、労災保険・雇用保険の加入や諸手続きは商工会へお問い合わせください。



Q6 販路拡大を考えているんだけど、なにか利用できる補助金はありますか？

商工会では持続化・IT・伴走型等様々な補助金制度取得の斡旋支援をしています。新しいことに取り組みたい企業・ガンバル企業を応援します。

商工会のお得な共済制度

会員福祉共済

あなたも家族も丸ごと守る「会員福祉共済」には **ケガ**・**病気**・**ガン**・**生命保障** があります。

ケガの補償

ケガによる通院・入院・手術・後遺障害・死亡を補償します。その他自転車保険にも対応し、個人賠償責任保険も付帯されています。

日常生活における様々な法律上の賠償事故を補償します！

- 例えば、このような事故が起きたとき



自転車を運転中、あやまって他人と接触してケガをさせてしまった！



飼い犬が散歩中に他人に噛みつきケガをさせてしまった！

ガン補償

商工会会員福祉共済制度 トータル「がん」補償・シンプル「がん」補償



- ☆ 高血圧・糖尿病・脂質異常症の持病があってもシンプル「がん」に加入可能。
- ☆ がん入院共済金は、お支払日数無制限。
- ☆ がん一時金は、再発しても1年以上経過していれば何度でも再発・転移しても安心。
- ☆ 上皮内がんでも100%補償

契約年齢 新規加入は満6歳～74歳 (継続加入は満80歳まで)	トータル「がん」プラン 66歳となった場合は シニアトータル「がん」プラン(6,000円) に自動的に移行します。	シンプル「がん」プラン 66歳となった場合は シニアシンプル「がん」プラン(6,000円) に自動的に移行します。
月払掛金 6歳～65歳 66歳～80歳	3,000円 6,000円	3,000円 6,000円
病気入院	5,000円	補償対象外
けが入院(1日あたり)	5,000円	補償対象外
がん入院(1日あたり)	10,000円	10,000円
がん一時金(何度でも)	1,000,000円	1,000,000円

※90日間の待機期間あり ※詳しい内容については、商工会へお問い合わせください

商工貯蓄共済

貯蓄

- ・1口2,000円～の積立型保険
- ・満期時、積立金に配当金を加算して返金。(10年満期)

融資

- ・口数に応じて融資のあっせんを受けられる。
- ※加入後半年以上経過、かつ遅滞なく掛金の払込ができていない者に限る。

保障

- ・生命保険と交通事故傷害保険付帯。 ※保険料は掛金に含まれる。
- ・特約で医療保障も付けられる。

無料 保険相談会

「毎月の保険料を減らしたい」
「加入している保険の内容がわからない」



こんなお悩みや不安を解決いたします！

開催決定日 (要予約)

10/6、10/20、11/10、11/24



上記の他、いつでも希望の日に保険アドバイザーが診断します！

お問い合わせは
甲斐市商工会へ!!

事例1

保険相談事例 40代のご夫婦 子供2人

ご主人とお子さんは、民間保険会社の更新型に加入。現在ご家族の年間保険料は、518,483円だが、5年後は800,000円を超える。保険料を下げたいという相談。

民間の保険+商工会の会員福祉共済「生命」「けが」「医療」「がん」を利用することで保障内容を変えず(奥様は内容が良くなった)ご家族の年間保険料が、345,432円まで下がった。

事例2

共済「けが」事例 (ライトプラン) 掛金1,000円

駐車場で車から降りたときつまづいて転倒。右手首を骨折したため通院(1日あたり1,500円)請求。

実際に病院に通院したのは7日間だが、ギプス着用期間30日が通院にあたるため、支払額は、55,500円になった。

新会員ご紹介

(令和3年4月27日～9月21日加入)
順不同・敬称略

事業所名	代表者名	業種
合同会社 美装	依田 忠	内装工事業
伊藤建設	伊藤 脩真	土木建築工事業
ねんねんころり	後藤 智晶	リラクゼーション業
内藤総建	内藤 瑛司	建設業
(株)ワークスらーめん食堂れんげ竜王店	渡辺 晋吾	飲食業
(有)遠山製作所	遠山 淳	製造業

事業所名	代表者名	業種
サブナカレーハウス	ナビド マスド	飲食業
SDS塗装	渡辺 悟	塗装工事業
Tinytotroom.	赤羽 裕子	装身具・装飾品製造業
合同会社 Cymbal	首藤 依子	婦人服小売業
衣料ショップ みむらや	望月 盛男	衣料品小売業
城之内興業	城之内貴夫	建設業

事業所名	代表者名	業種
小林興業	小林師士男	建設業
大空総業	矢崎 大空	建設業
	林 一洋	土木工事業
ゼフィール	雨宮 功一	飲食業
エクステリア エイト	饗場 秀樹	建設業
(株)ハク研	中島 大貴	建設業
合同会社 TAK	笠井 喜幸	障害者福祉事業

事業所名	代表者名	業種
(有)清春	奥川 勝也	冷凍魚卸売業
清友工業	渡辺 京平	塗装工事業
ケーエス、スリー	小菅 貞夫	電気工事業
(株)吉穂工業	上野 智美	土木建築工事業

商品 桑 取り扱い事業所の募集

商工会では、桑商品を取り扱う会員事業所を募集しております。取扱店にご登録いただくと会員特別価格でご購入できます。詳しくは、商工会にお問い合わせください。



甲斐市商工会の桑商品

- ①「甲斐の桑茶」桑茶のティーバック2g×30包.....定価 1,242円
- ②「甲斐の桑パウダー」桑茶のパウダータイプ100g.....定価 2,160円
- ③「甲斐の桑パウダー」桑茶のパウダータイプ40g.....定価 972円
- ④「甲斐の桑茶」桑茶のペットボトル500ml.....定価 150円
- ⑤「甲斐わくわくジャム」桑の実ジャム150g.....定価 630円

桑の葉の成分について

桑の葉にしか含まれないという「DNJ(1-デオキシノジリマイシン)」という成分は、血糖値の急激な上昇を抑え、糖尿病の予防にも効果があるといわれています。ご愛飲者からも「ヘモグロビンA1cの数値が下がりました。」と喜びの報告がありました。また、食物繊維が豊富に含まれていますので、腸内環境改善をサポートする効果が期待されます。なお、桑茶はノンカフェインですので、カフェインの摂取を抑えている方も安心してご飲みたいいただけます。皆様の健康維持にお役立てください。



【国の教育ローン】(日本政策金融公庫)のご案内

高校、大学等への入学時・在学中にかかる費用を対象とした公的な融資制度です。お子さま1人につき350万円以内を、固定金利(年1.66%(令和3年5月6日現在))で利用でき、在学期間内は利息のみのご返済とすることができます。詳しくは、「国の教育ローン」で検索していただくか、下記のコールセンターへお問い合わせください。

お問い合わせ

教育ローンコールセンター ハローコール
0570-008656
※ナビダイヤルがご利用いただけない場合は 03-5321-8656までおかけください。
 受付時間 月～金曜日 9:00～21:00 / 土曜日 9:00～17:00
※日曜日・祝日・12/31～1/3はご利用いただけません。
ホームページもご利用ください。▶▶ 国の教育ローン

やまなしグリーン・ゾーン認証を取得する理由

コロナ感染を予防するために再認識しましょう。

- ① 感染症対策と経済の両立を目指した第三者認証制度。
- ② 県の責任の下に『認証』を出す県のお墨付き。
「何かあったら県も責任を取るのだから、一緒にやりましょう。」
 「県も真剣に取り組んでいるからみなさんもよろしくお願ひします。」
- ③ お客様の安全を徹底し信頼を確保することが、お店の経営のためにも重要な共通認識。
- ④ 「認証マーク」のもと安全確保という「約束」を守って、お客様との信頼と共感を得ることで、お店の「のれん」を守る。

なお、初めてやまなしグリーン・ゾーン認証を取得する場合、感染症予防のための備品・消耗品購入への支援がありますので、ご利用ください。
お問い合わせ先 機器購入等支援事業事務局 TEL 055-237-6600

ビジネス学院(9月～11月開催)のご案内

受講料：無料

会場：甲斐市商工会

開催日/時間	コース名	定員(人)
9月29日(水) 14:00～16:00	ふるさと納税返礼品企画セミナー	15
10月18日(月) 14:00～16:00	SNS活用講座～Instagram～	10
11月17日(水) 19:00～21:00	(※両日同内容)	10
10月28日(木) 14:00～16:00	消費税インボイス制度対策セミナー	15
11月10日(水) 14:00～16:00	SDGs実践による経営	15

爽涼の秋となり朝夕めっきり過ごしやすくなりました。今号では「商工会活用Q&A」のページで、改めて商工会とはどんなところか解説しています。商工会を身近な存在として捉え、各種手続・補助金や支援などの情報収集、事業を営む上での「困った」の相談など積極的に活用しましょう。まだまだ先の見えないコロナ禍ではありますが、前を向いていきたいと思います。

編集後記

編集委員長

青柳昇